

VALSTS ZEMES DIENESTS

ĒKAS KADASTRĀLĀS UZMĒRĪŠANAS LIETA

Būves kadastra apzīmējums:.....54860100417002
Nosaukums:.....Katlu māja
Adrese:.....Jelgavas nov., Valgundes pag., Valgunde, Celtnieku iela 35
Patvaļīgās būvniecības pazīmes:.....Nav
Kadastrālās uzmērīšanas datums:.....08.07.2010

Reģionālās nodaļas vadītājs (pilnvarotā persona):

Elīta Andrasone

(vārds, uzvārds)



(paraksts)

Datums: 2010. gada 5. augusta

Ēkas kadastrālās uzmērīšanas lieta

1. Kadastra objekta identifikators

1.1. Būves kadastra apzīmējums:.....54860100417002

1.2. Nekustamā īpašuma kadastra numurs:.....54860100039

10. Būves pamatdati

10.1. Būves kadastra apzīmējums:.....54860100417002

10.1.1. Adrese:.....Jelgavas nov., Valgundes pag., Valgunde, Celtnieku iela 35

10.1.2. Nosaukums:.....Katlu māja

10.1.3. Galvenais lietošanas veids:.....1251 - Rūpnieciskās ražošanas ēkas

10.1.4. Kopējā platība (m²):.....48.8

10.1.5. Apbūves laukums (m²):.....61.7

10.1.6. Virszemes stāvu skaits:.....1

10.1.7. Pazemes stāvu skaits:.....0

10.1.8. Ārsienu materiāls un kods:.....1 - Ķieģeļu mūris

10.1.9. Būves telpu grupu skaits:.....1

10.1.10. Pirmreizējais ekspluatācijā pieņemšanas gads:.....Nav

10.1.11. Fiziskais stāvoklis (%):.....15

10.1.12. Kadastrālās uzmērīšanas datums:.....08.07.2010

10.1.13. Patvaļīgas būvniecības pazīme:.....Nav

10.1.14. Būve atrodas vai daļēji atrodas uz zemes vienības ar kadastra apzīmējumu:.....
54860100417

11. Būves tips

11.1. Būves kadastra apzīmējums:.....54860100417002

Tipa kods	Tipa nosaukums
12510103	Katlumājas

12. Būves konstruktīvie elementi

12.1. Būves ar kadastra apzīmējumu 54860100417002 konstruktīvie elementi:

Nosaukums	Materiāls
Būves pamati	Betons
Būves ārsienas	Ķieģeļu mūris
Būves pārsegumi	Dzelzsbetons
Būves jumts	Azbestcements loksnes

13. Būves apjoma rādītāji

13.1. Būves ar kadastra apzīmējumu 54860100417002 apjoma rādītāji:

Apjoma rādītāja veids	Apjoma rādītāja nosaukums	Apjoms un mērvienība	Tipa/ elementa kods	Tipa/ elementa nosaukums
Apbūves laukums	Nav	61.7 apbūves laukuma kv.m.	Nav	Nav
Kopējā platība	Nav	48.8 kv.m.	Nav	Nav
Būvtilpums	Nav	287 kub.m.	Nav	Nav

14. Kopējās platības sadalījums pa platību veidiem

14.1. Būve ar kadastra apzīmējumu.....54860100417002

14.1.1. Kopējā platība (m²).....48.8

14.1.1.1. Lietderīgā platība (m²).....48.8

14.1.1.1.1. Dzīvokļu kopējā platība (m²).....0

14.1.1.1.1.1. Dzīvokļu platība (m²).....0

14.1.1.1.1.1.1. Dzīvojamā platība (m²).....0

14.1.1.1.1.1.2. Dzīvokļu palīgtelpu platība (m²).....0

14.1.1.1.2. Dzīvokļu ārtelpu platība (m²).....0

14.1.1.1.2.1. Nedzīvojamo telpu platība (m²).....48.8

14.1.1.1.2.1.1. Nedzīvojamo iekštelpu platība (m²).....48.8

Izdrukas ID: 390001235172	Izdrukas datums: 12.07.2010	2 no 3
---------------------------	-----------------------------	--------

Skaidrojumi:

Nav – Kadastra informācijas sistēmā dati nav reģistrēti; Neregistrē – atbilstoši normatīvajiem aktiem dati netiek reģistrēti

- 14.1.1.1.2.2. Nedzīvojamo ārtelpu platība (m²).....0
 14.1.1.2. Koplietošanas palīgtelpu platība (m²).....0
 14.1.1.2.1. Koplietošanas iekštelpu platība (m²).....0
 14.1.1.2.2. Koplietošanas ārtelpu platība (m²).....0

16. Telpu grupas pamatdati

- 16.1. Telpu grupas kadastra apzīmējums:.....54860100417002001
 16.1.1. Adrese:.....Nav
 16.1.2. Nosaukums:.....Katlu telpa
 16.1.3. Lietošanas veida kods un apraksts:.....1251 - Rūpnieciskās ražošanas telpu grupa
 16.1.4. Būves stāvs (stāvi), kurā atrodas telpu grupa:.....1
 16.1.5. Telpu skaits telpu grupā:.....1
 16.1.6. Kopējā platība (m²):.....48.8
 16.1.7. Kadastrālās uzmērīšanas datums:.....08.07.2010
 16.1.8. Patvaļīgas būvniecības pazīme:.....Nav
 16.1.9. Telpu grupa ietilpst dzīvokļa īpašumā ar kadastra numuru:.....Nav
 16.1.10. Telpu grupa ietilpst būvē ar kadastra apzīmējumu:.....54860100417002
 16.1.11. Būve atrodas vai daļēji atrodas uz zemes vienības ar kadastra apzīmējumu:.....
 54860100417

17. Telpu grupas kopējās platības sadalījums pa telpu veidiem un telpu raksturojošie rādītāji

- 17.1. Telpu grupas kadastra apzīmējums:.....54860100417002001

Numurs	Nosaukums	Veids	Stāvs	Augstums (m)	Platība (m²)	Patvaļīgas būvniecības pazīme
1	Katlu telpa	4 - Nedzīvojamā iekštelpa	1	4.4	48.8	Nav

18. Labiekārtojumi

- 18.1. Būves ar kadastra apzīmējumu.....54860100417002 labiekārtojumi

Reģistrētie labiekārtojumi	Apraksts (ja ir)	Apjoms (ja ir)
Elektroapgāde		

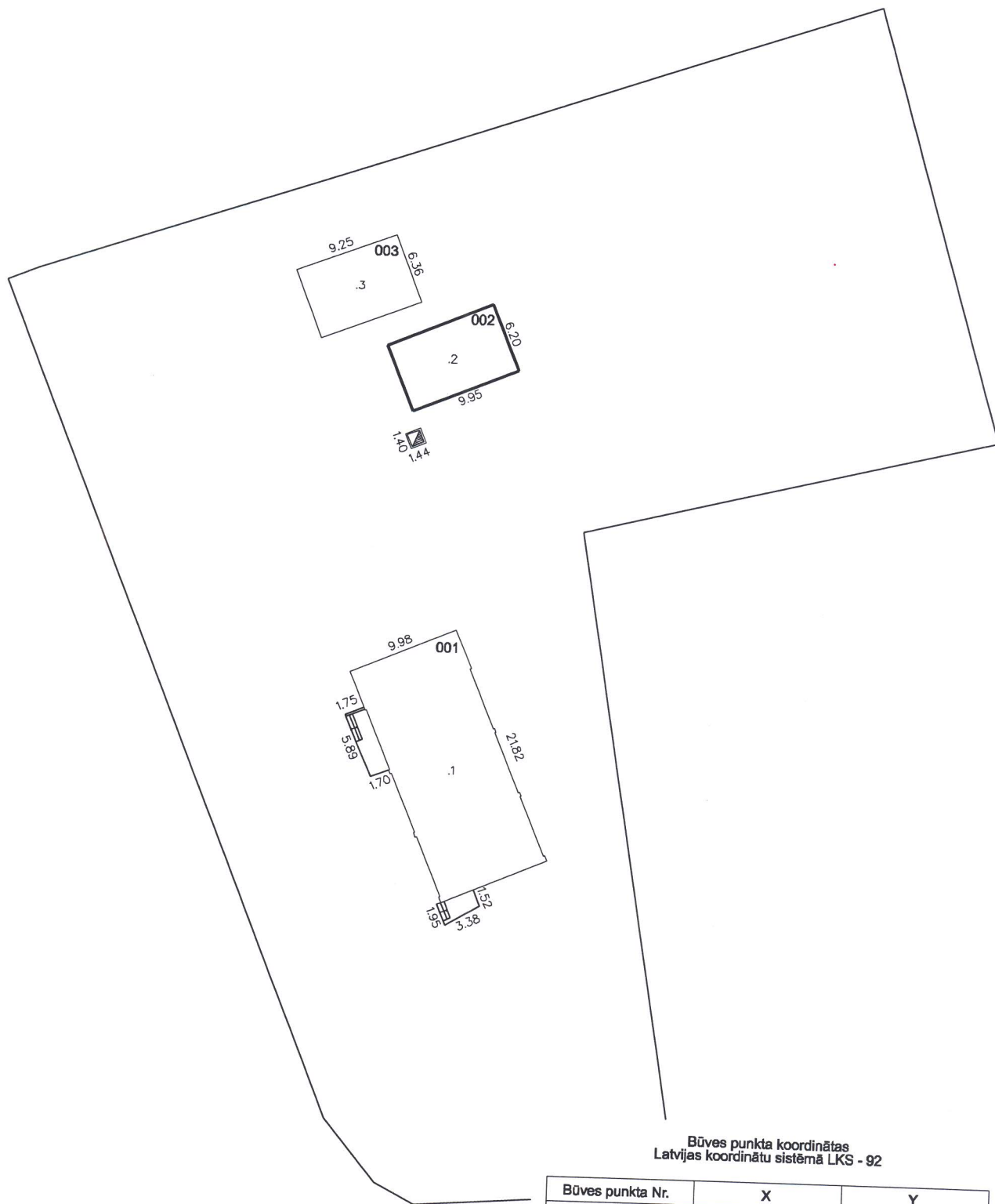

Būves punkta koordinātas
Latvijas koordinātu sistēmā LKS - 92

Būves punkta Nr.	X	Y
1	289444.29	480529.23
2	289480.50	480528.11
3	289486.71	480519.84

APBŪVES PLĀNS

KADASTRA APZĪMĒJUMS	MĒROGS	LPP.
5486 010 0417	1:500	4

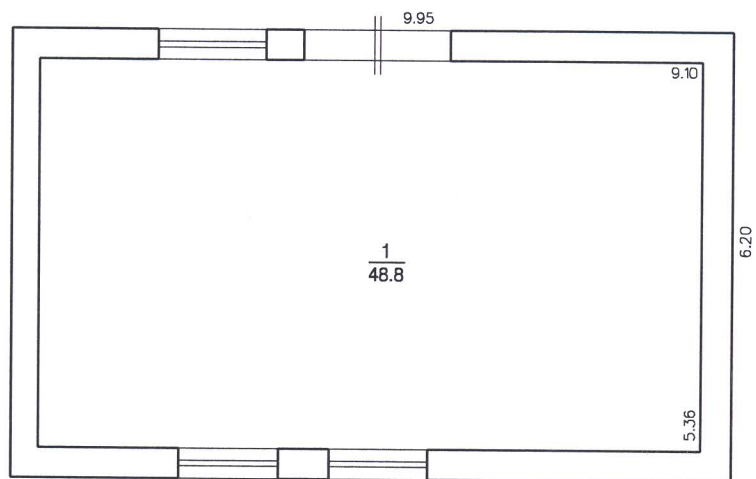

STĀVA PLĀNS

KADASTRA APZĪMĒJUMS	STĀVS	MĒROGS	LPP.
5486 010 0417 002	1	1:100	5

VALSTS ZEMES DIENESTS

ĒKAS KADASTRĀLĀS UZMĒRĪŠANAS LIETA

Būves kadastra apzīmējums:.....54860100417003
Nosaukums:.....Šķūnis
Adrese:.....Jelgavas nov., Valgundes pag., Valgunde, Celtnieku iela 35
Patvaļīgās būvniecības pazīmes:.....Nav
Kadastrālās uzmērīšanas datums:.....08.07.2010

Reģionālās nodaļas vadītājs (pilnvarotā persona):

Elita Andrasone

(vārds, uzvārds)

(paraksts)

Datums: 2010. gada 5. augustā

Izdrukas ID: 390001235184	Izdrukas datums: 12.07.2010	1 no 3
---------------------------	-----------------------------	--------

Skaidrojumi:

Nav – Kadastra informācijas sistēmā dati nav reģistrēti; Neregistrē – atbilstoši normatīvajiem aktiem dati netiek reģistrēti

Ēkas kadastrālās uzmērīšanas lieta

1. Kadastra objekta identifikators

1.1. Būves kadastra apzīmējums:.....54860100417003

1.2. Nekustamā īpašuma kadastra numurs:.....Nav

10. Būves pamatdati

10.1. Būves kadastra apzīmējums:.....54860100417003

10.1.1. Adrese:.....Jelgavas nov., Valgundes pag., Valgunde, Celtnieku iela 35

10.1.2. Nosaukums:.....Šķūnis

10.1.3. Galvenais lietošanas veids:.....1274 - Citas, iepriekš neklasificētas, ēkas

10.1.4. Kopējā platība (m²):.....49.6

10.1.5. Apbūves laukums (m²):.....58.8

10.1.6. Virszemes stāvu skaits:.....1

10.1.7. Pazemes stāvu skaits:.....0

10.1.8. Ārsienas materiāls un kods:.....6 - Metāla konstrukcijas

10.1.9. Būves telpu grupu skaits:.....1

10.1.10. Pirmreizējais ekspluatācijā pieņemšanas gads:.....Nav

10.1.11. Fiziskais stāvoklis (%):.....10

10.1.12. Kadastrālās uzmērīšanas datums:.....08.07.2010

10.1.13. Patvaļīgas būvniecības pazīme:.....Nav

10.1.14. Būve atrodas vai daļēji atrodas uz zemes vienības ar kadastra apzīmējumu:.....

54860100417

11. Būves tips

11.1. Būves kadastra apzīmējums:.....54860100417003

Tipa kods	Tipa nosaukums
12740203	Šķūni un siltumnīcas ar kopējo platību līdz 60 m ² (ieskaitot) un citas palīgēkas

12. Būves konstruktīvie elementi

12.1. Būves ar kadastra apzīmējumu 54860100417003 konstruktīvie elementi:

Nosaukums	Materiāls
Būves pamati	Metāla konstrukcijas
Būves ārsienas	Metāla konstrukcijas
Būves jumts	Azbestcimenta loksnes

13. Būves apjoma rādītāji

13.1. Būves ar kadastra apzīmējumu 54860100417003 apjoma rādītāji:

Apjoma rādītāja veids	Apjoma rādītāja nosaukums	Apjoms un mērvienība	Tipa/ elementa kods	Tipa/ elementa nosaukums
Apbūves laukums	Nav	58.8 apbūves laukuma kv.m.	Nav	Nav
Kopējā platība	Nav	49.6 kv.m.	Nav	Nav
Būvtilpums	Nav	288 kub.m.	Nav	Nav

14. Kopējās platības sadalījums pa platību veidiem

14.1. Būve ar kadastra apzīmējumu.....54860100417003

14.1.1. Kopējā platība (m²).....49.6

14.1.1.1. Lietderīgā platība (m²).....49.6

14.1.1.1.1. Dzīvokļu kopējā platība (m²).....0

14.1.1.1.1.1. Dzīvokļu platība (m²).....0

14.1.1.1.1.1.1. Dzīvojamā platība (m²).....0

14.1.1.1.1.2. Dzīvokļu palīgtelpu platība (m²).....0

14.1.1.1.2. Dzīvokļu ārtelpu platība (m²).....0

14.1.1.2. Nedzīvojamo telpu platība (m²).....49.6

14.1.1.2.1. Nedzīvojamo iekštelpu platība (m²).....49.6

14.1.1.2.2. Nedzīvojamo ārtelpu platība (m²).....0

Izdrukas ID: 390001235184	Izdrukas datums: 12.07.2010	2 no 3
---------------------------	-----------------------------	--------

Skaidrojumi:

Nav – Kadastra informācijas sistēmā dati nav reģistrēti; Neregistrē – atbilstoši normatīvajiem aktiem dati netiek reģistrēti

- 14.1.1.2. Koplietošanas palīgtelpu platība (m²).....0
 14.1.1.2.1. Koplietošanas iekštelpu platība (m²).....0
 14.1.1.2.2. Koplietošanas ārtelpu platība (m²).....0

16. Telpu grupas pamatdati

- 16.1. Telpu grupas kadastra apzīmējums:.....54860100417003001
 16.1.1. Adrese:.....Nav
 16.1.2. Nosaukums:.....Šķūnis
 16.1.3. Lietošanas veida kods un apraksts:.....1274 - Cita, iepriekš neklasificēta, telpu grupa
 16.1.4. Būves stāvs (stāvi), kurā atrodas telpu grupa:.....1
 16.1.5. Telpu skaits telpu grupā:.....1
 16.1.6. Kopējā platība (m²):.....49.6
 16.1.7. Kadastrālās uzmērīšanas datums:.....08.07.2010
 16.1.8. Patvaļīgas būvniecības pazīme:.....Nav
 16.1.9. Telpu grupa ietilpst dzīvokļa īpašumā ar kadastra numuru:.....Nav
 16.1.10. Telpu grupa ietilpst būvē ar kadastra apzīmējumu:.....54860100417003
 16.1.11. Būve atrodas vai daļēji atrodas uz zemes vienības ar kadastra apzīmējumu:.....
 54860100417

17. Telpu grupas kopējās platības sadalījums pa telpu veidiem un telpu raksturojošie rādītāji

- 17.1. Telpu grupas kadastra apzīmējums:.....54860100417003001

Numurs	Nosaukums	Veids	Stāvs	Augstums (m)	Platība (m²)	Patvaļīgas būvniecības pazīme
1	Šķūnis	4 - Nedzīvojamā iekštelpa	1	4.6	49.6	Nav

18. Labiekārtojumi

- 18.1. Nevienai būvei labiekārtojumi nav reģistrēti

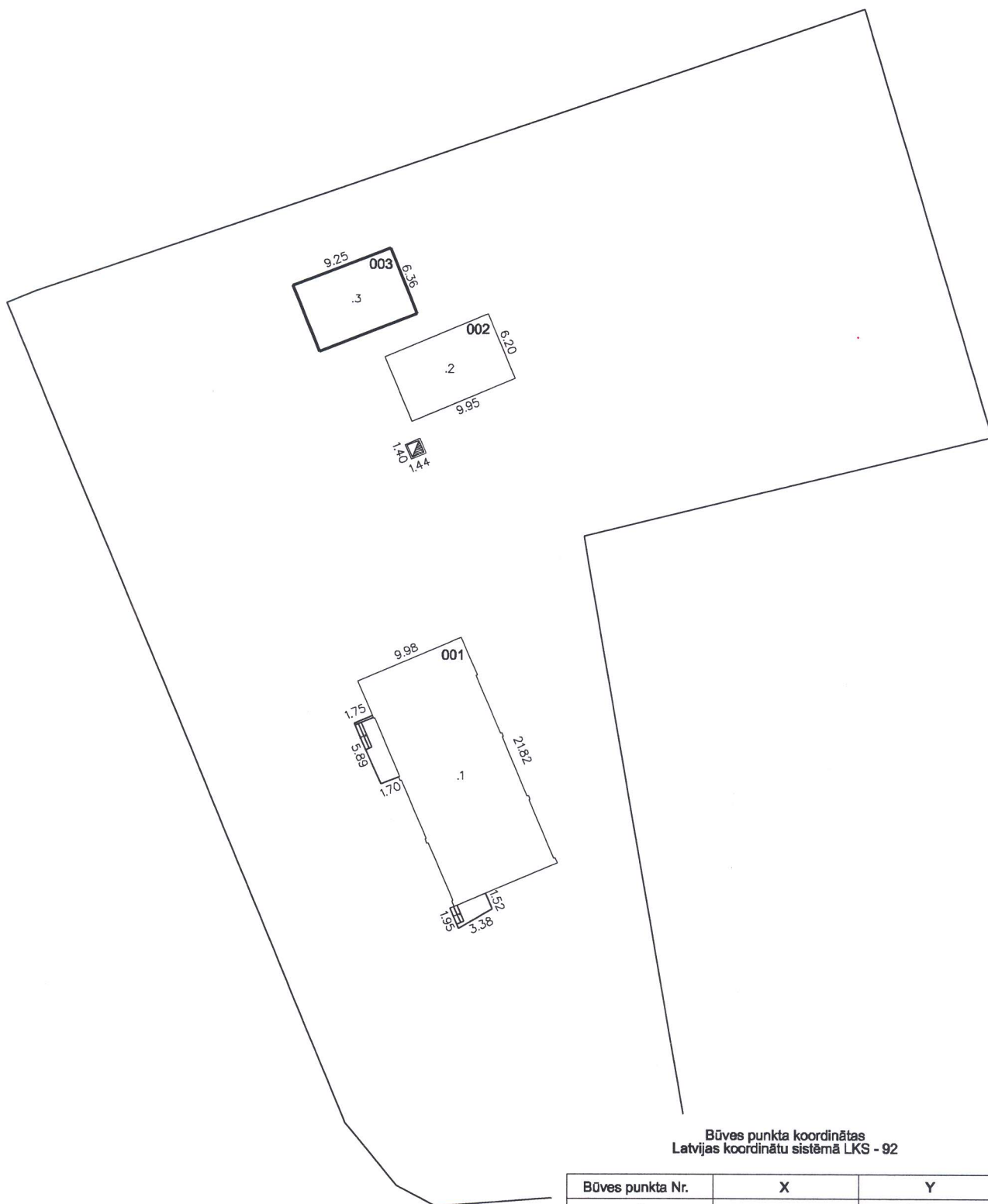

Būves punkta koordinātas
Latvijas koordinātu sistēmā LKS - 92

Būves punkta Nr.	X	Y
1	289444.29	480529.23
2	289480.50	480528.11
3	289486.71	480519.84

APBŪVES PLĀNS

KADASTRA APZĪMĒJUMS	MĒROGS	LPP.
5486 010 0417	1:500	4

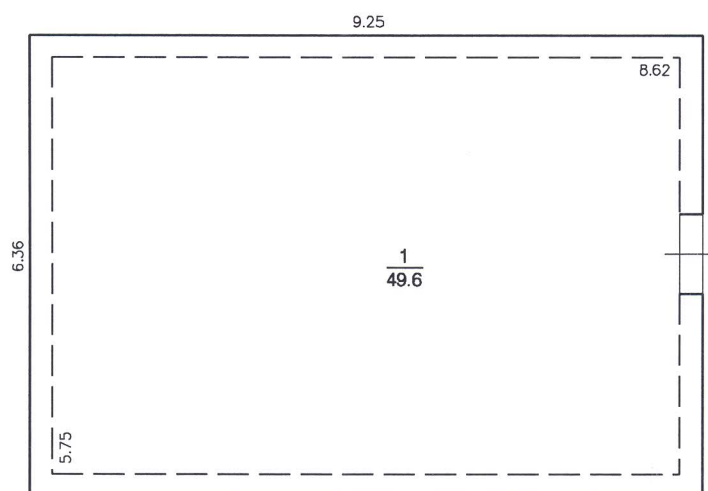

STĀVA PLĀNS

KADASTRA APZĪMĒJUMS	STĀVS	MĒROGS	LPP.
5486 010 0417 003	1	1:100	5

ZEMES LIETOŠANAS VEIDU EKSPLIKĀCIJA

Zemes vienības platība ha	Lauksaimniecībā izmantojamā zeme	Tajā skaitā				Meži	Krūmāji	Purvi	Zem ūdeņiem	t.sk. Zem zivju dīķiem	Zem ēkām un pagalmiem	Zem ceļiem	Pārējās zemes
		Arauzeme	Augļu dārzi	Plāvas	Ganības								
0.4741	----	----	----	----	----	----	----	----	0.0354	----	0.3449	0.0938	----

Zemes vienības izvietojuma shēma

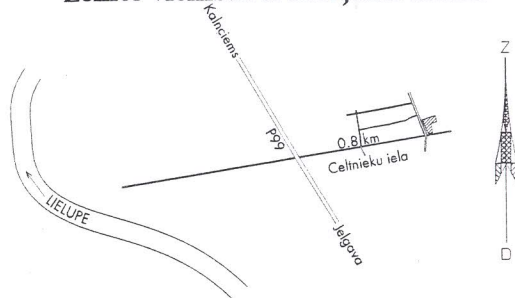

ZEMES VIENĪBAS ROBEŽPUNKTU KOORDINĀTAS

Koordinātu sistēma: LKS92 TM
Mēroga koeficients 0.999604

Nr.	X	Y
1236	289512.91	480565.30
1	289474.86	480576.68
2	289465.94	480540.49
3	289411.48	480549.87
4*	289408.06	480550.46
5*	289405.65	480533.10
6*	289405.81	480528.44
7*	289408.18	480523.83
8*	289410.86	480521.05
9*	289413.69	480519.28
21*	289486.58	480489.52
1245	289487.69	480492.18

No līdz	Attālums (m)
21*-1245	2.88
3-4*	3.47
5*-6*	4.66
6*-7*	5.19
7*-8*	3.86
8*-9*	3.34

*- apvidū nenostiprināti robežpunkti

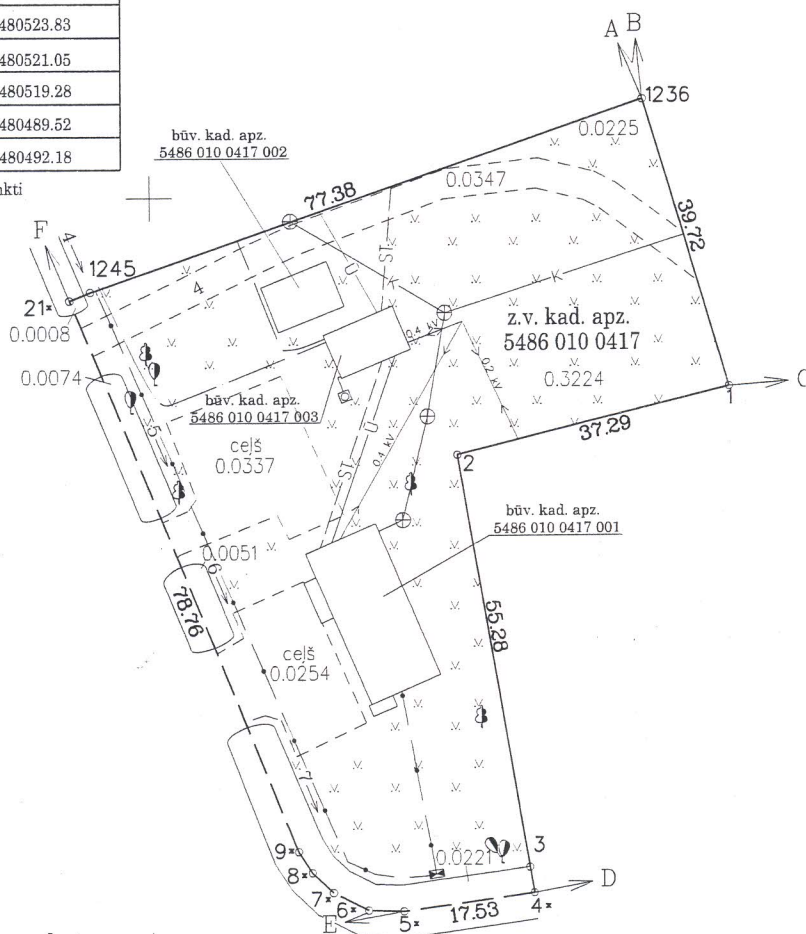

Robežjošo zemes vienību saraksts

No A līdz B z.v. kad. apz.	5486 010 0391
No B līdz C z.v. kad. apz.	5486 010 0346
No C līdz D z.v. kad. apz.	5486 010 0043
No D līdz E z.v. kad. apz.	5486 010 0473
No E līdz F z.v. kad. apz.	5486 010 0480
No F līdz A z.v. kad. apz.	5486 010 0012

Saīsinājumi:

z.v. kad. apz. zemes vienības kadastra apzīmējums
būv. kad. apz. būves kadastra apzīmējums

Zemes vienības platība 0.4741 ha

Plāna mērogs 1:1000

Saskaņoja: Valgundes pagasta pārvaldes vadītāja

Plānu sagatavoja mērniece



Maija Lasmane

19.11.2009.

Ilze Ūķeniece

17.11.2009.